







アーバンホテル京都四条プレミアム 教育旅行のご案内



教育旅行受入要項

最大受入人数	80名																		
受入条件	中学生、高校生（共学可、制服可）、小学生※要相談																		
同宿泊	1校1館																		
フロア貸切	不可 男女フロア分け可（要相談）																		
客室について	<ul style="list-style-type: none">・全室オートロック、カード式ルームキーとなります。 （基本1部屋1枚、希望により人数分可能）・主な利用客室はツインルーム(2名)及びコネクティングツインルーム、トリプルルーム(3名)・部屋割りは基本2名様利用が中心となり、ホテル側でアサインいたします。・部屋の広さは部屋によって異なります。20㎡～25㎡・ベッド幅は部屋によって異なります。110cm～140cm・3名様利用はツインルームの場合は正ベッド2台+エキストラベッド1台 トリプルルームの場合は正ベッド3台です。・保健室は有料となります。ご相談お願い致します。																		
チェックイン	<ul style="list-style-type: none">・15：00から可能・ご到着10分前にご連絡頂きますことお願い致します。・ご到着時に全員が集合する場所はありません。・事前に連絡事項は生徒様にお伝えお願い致します。・荷物は、各自お部屋にお持ち下さい。																		
チェックアウト	<ul style="list-style-type: none">・11：00まで可能・チェックアウトの際ルームキーは、フロントへまとめてご返却お願い致します。・ご出発時に全員が集合する場所はありません。																		
館内移動	<ul style="list-style-type: none">・宿泊フロア⇄1階ロビー、レストランはエレベーターをご利用下さい。																		
客室設備	<table><tr><td>【電気】</td><td>客室内フォルダーヘルームキーを差し込むと電気利用頂けます</td></tr><tr><td>【テレビ】</td><td>一般放送無料。有料チャンネルはありません。</td></tr><tr><td>【冷蔵庫】</td><td>庫内に飲料はありません。ご自由にお使いください。</td></tr><tr><td>【バスルーム】</td><td>全室セパレートでシャワーブースのみ</td></tr><tr><td>【トイレ】</td><td>全室洗浄機能付き</td></tr><tr><td>【電話】</td><td>外線使用不可、内線は規制できません。</td></tr><tr><td>【空調】</td><td>個別空調、客室内リモコンで操作</td></tr><tr><td>【空気清浄機】</td><td>全室に加湿機能付き空気清浄機</td></tr><tr><td>【インターネット】</td><td>無料(無線のみ)、パソコンのレンタルはありません。 WI-FI SSID「UH-kyotoshijo」 PASS「urbanhotel」</td></tr></table>	【電気】	客室内フォルダーヘルームキーを差し込むと電気利用頂けます	【テレビ】	一般放送無料。有料チャンネルはありません。	【冷蔵庫】	庫内に飲料はありません。ご自由にお使いください。	【バスルーム】	全室セパレートでシャワーブースのみ	【トイレ】	全室洗浄機能付き	【電話】	外線使用不可、内線は規制できません。	【空調】	個別空調、客室内リモコンで操作	【空気清浄機】	全室に加湿機能付き空気清浄機	【インターネット】	無料(無線のみ)、パソコンのレンタルはありません。 WI-FI SSID「UH-kyotoshijo」 PASS「urbanhotel」
【電気】	客室内フォルダーヘルームキーを差し込むと電気利用頂けます																		
【テレビ】	一般放送無料。有料チャンネルはありません。																		
【冷蔵庫】	庫内に飲料はありません。ご自由にお使いください。																		
【バスルーム】	全室セパレートでシャワーブースのみ																		
【トイレ】	全室洗浄機能付き																		
【電話】	外線使用不可、内線は規制できません。																		
【空調】	個別空調、客室内リモコンで操作																		
【空気清浄機】	全室に加湿機能付き空気清浄機																		
【インターネット】	無料(無線のみ)、パソコンのレンタルはありません。 WI-FI SSID「UH-kyotoshijo」 PASS「urbanhotel」																		
アメニティ・備品	シャンプー/コンディショナー/ボディソープ/フェイス&ハンドウォッシュ/ タオル類/ルームウェア/スリッパ/靴べら/洋服ブラシ/ コップ類/ハンガー/電気ケトル/ドライヤー																		

建物設備	<p>【エレベーター】3基 セキュリティ対応型 E V内センサーにルームキーをかざし、ご宿泊階ボタンを押す 1階以外のご宿泊階にしか行くことができません。</p> <p>【非常階段】 各フロア2か所(内階段・外階段)</p> <p>【防災設備】 火災報知器、煙感知器、非常電源設備、排煙設備 スプリンクラーなどの方々法、条例による防災設備一式 各フロア) 消火栓、誘導灯、非常用放送設備</p> <p>【館内放送設備】あり。非常時のみでしかご利用頂けません。</p> <p>【館内避難場所】1階エントランス</p>
貴重品	各自管理お願い致します。もしくはまとめてフロントにてお預かりいたします。
マスターキー	貸出し不可です。ルームキーは必要に応じて予備ルームキーを追加発行可能です。 追加発行につきましては、事前にお申し付けください。
ルームキー	お取り扱いに注意して大切に保管お願い致します。 紛失、破損の場合は有料にて再発行いたします。
お食事	<ul style="list-style-type: none"> ・ご朝食は1階カフェレストランLAVENDER（84席）にてビュッフェ形式 ・ご朝食営業時間 平日6：00-10：00 土日祝6：00-10：30 ・ご朝食営業時間は、すべての時間で貸切は致しません。 ・人数によって2回転でお願い頂く場合がございますのでご了承お願い致します。 ・アレルギーについてはご相談お願い致します。 一般ゲストと同様となる為、特別メニュー対応は原則できません。 ・レストランでは館内着、スリッパはご遠慮お願い致します。 ・ご夕食は貸切対応可 ビュッフェもしくはプレートメニュー、ご要望は事前にご相談ください。
モーニングコール	<p>各客室のアラーム時計、及び電話でセット可能です。</p> <p>操作 受話器を上げ、「80」を押してからご希望の時間4桁で押して下さい。 (例) 午前6時30分場合⇒80+0630</p>
ミーティング	<p>班長会議や先生ミーティングは館内の場所をご用意致します。</p> <p>事前にお時間をご相談お願い致します。</p>
キャンセル料	<p>不泊100% 当日100% 前日100% 3日前80% 7日前50% 30日前20% 60日前10%</p> <ul style="list-style-type: none"> ・仮予約期限含む上記日程に対してのキャンセルに適用 ・減泊・減室につきましても基本上記同様ですが、一度各ホテルまでお問い合わせ下さい
荷物	<ul style="list-style-type: none"> ・事前にお預かりした荷物は、ホテル指定の場所でお預かり致します。 ・生徒様ご到着時に、指定の場所でお荷物をピックアップ頂きます。 ・ご滞在中、ご出発前はお荷物預かりはできません。
清掃	<ul style="list-style-type: none"> ・地球環境保護プログラムの観点からご滞在中はエコ清掃とさせていただきます。 <div>       </div> <p>※アメニティ類はお部屋にはございません。1Fのアメニティバーをご利用くださいませ。</p> <p>※清掃がご不要な場合、客室の緑カードをドアの外側に掛けて頂くかフロントまでご連絡下さい。</p> <p>※4泊以上ご滞在に関しましては、衛生面の観点から4日目に必ず客室の全清掃を致します。</p>
その他	<ul style="list-style-type: none"> ・駐車場はございません。乗降場所はホテル前が可能でございます。 ・コンビニエンスストア「ファミリーマート」ホテル玄関より徒歩1分以内 ・その他の利用規則等は宿泊約款に準じます。

客室タイプ

ツインルーム



定員：2名
ベッド：幅110cm

広さ：20㎡
長さ195cm（2台）

プレミアムトリプルルーム



定員：3名
ベッド：幅140cm
エキストラベッド

広さ：25㎡
長さ195cm（2台）
1台

コネクティングツインルーム

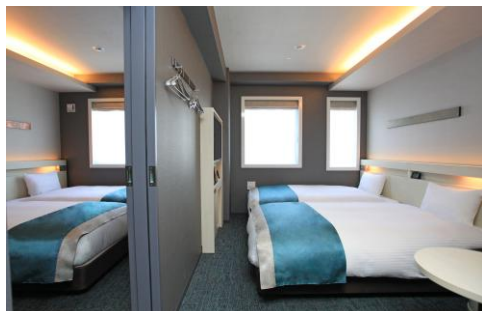

定員：3～4名
ベッド：幅110cm

広さ：20㎡×20㎡
長さ195cm（2台）

ダブルルーム

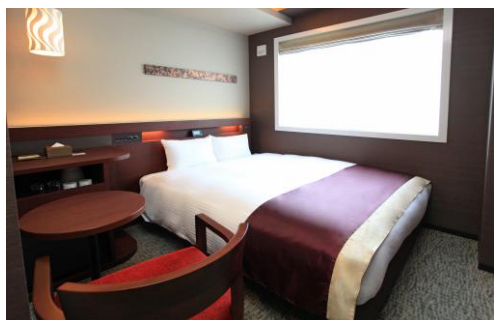

定員：1名
ベッド：幅160cm

広さ：17㎡
長さ195cm（1台）

館内平面図

1階：客室1001・1002、フロント、ロビー、レストラン、コミュニティルーム、喫煙室

2階：客室2001-2007・2009-2020、大浴場、フィットネスジム、自動販売機、製氷機、洗濯乾燥機

3階：客室3001-3030

4階：客室4001-4030

5階：客室5001-5030

6階：客室6001-6030

※避難経路 各客室ドア内側に案内設置しておりますので必ずご確認ください。

7階：客室7001-7030

8階：客室8001-8030

9階：客室9001-9030

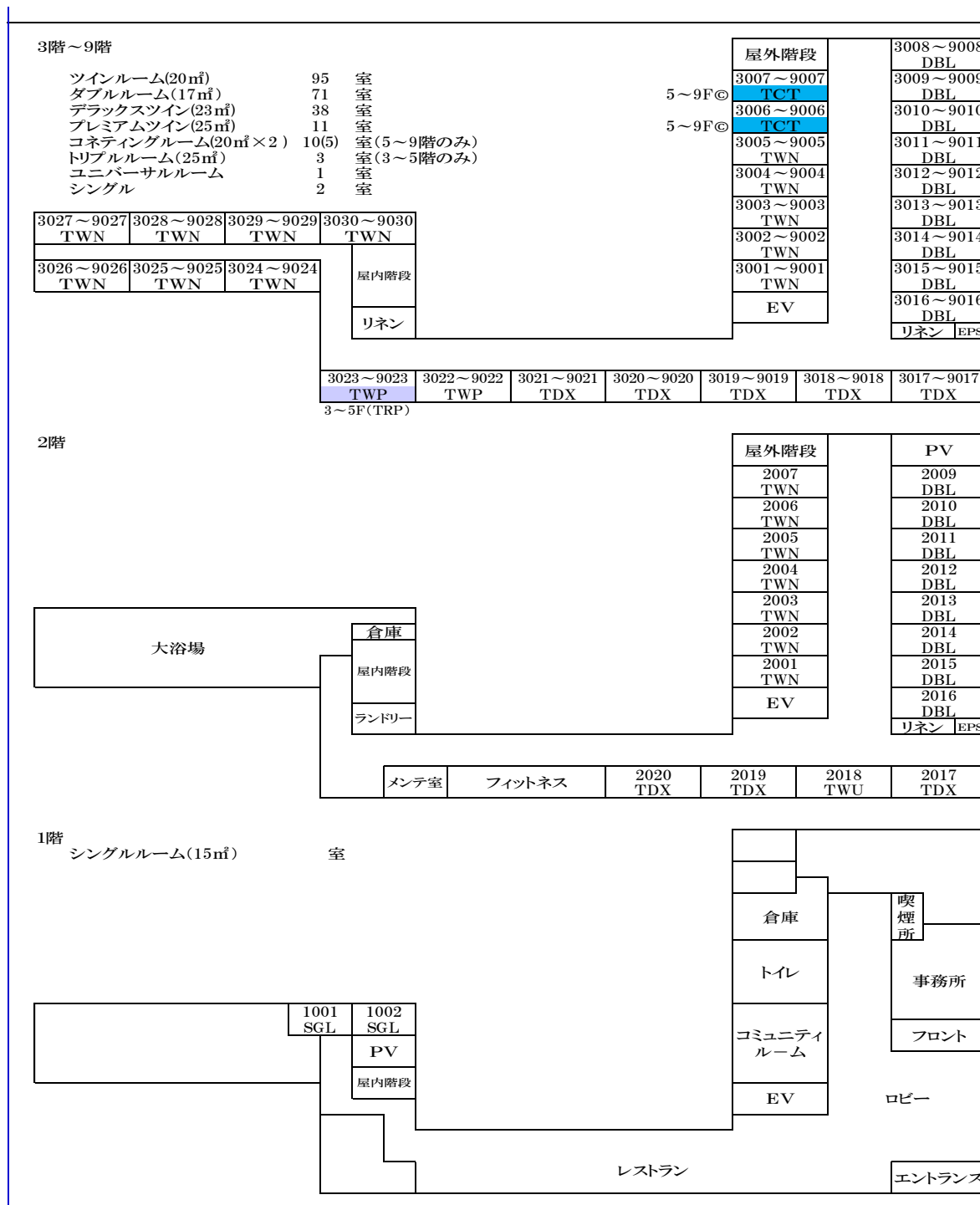

ご到着時について



①入口

ホテルは四条堀川の交差点を
南東に50mほど進んだ場所にあります。

大型バスをご利用の場合

ホテル前(堀川通)にて乗降可能です。

バス駐車場はありません。

※一般車道になりますので、確約はできません。

※到着10分前にはご連絡頂きますようお願い致します。



②最寄り駅

電車 地下鉄烏丸線「四条」駅
25番出口より徒歩約10分
阪急京都線「大宮」駅
2A出口より徒歩約3分
バス 京都市営バス「四条堀川」
徒歩約1分圏内

③館内のご案内

・ロビースペースもしくはバスの車中で致します。
ルームキーも一緒にお渡しいたします。



④客室まで

- ・1階からエレベーター(3基)にて各客室へお上がりください。
- ・お荷物は各自でお持ちください。
- ・セキュリティー型エレベーター
ルームキーをエレベーター内センサーにかざし、
ご宿泊フロアのボタンが押せます。

※1階・2階を除き、ルームキーで
ご宿泊階以外へ行くことはできません。



エレベーター内
ご宿泊階のみ利用可

ご朝食について

1階レストラン「カフェレストランLavender」 店内

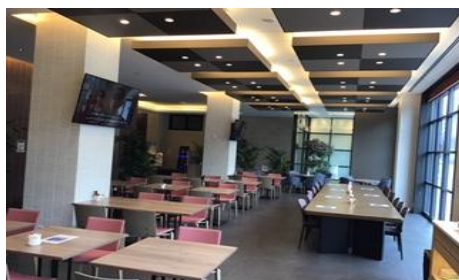

①朝食会場

1階「カフェレストランLavender」

席数 84席

宿泊フロアよりエレベーターにてお越し下さい。

コミュニティルームも朝食会場として使用しております。
お席は貸切での対応不可です。

人数によって2回転でお願いする場合がございます。

事前にお時間などご相談お願い致します。

朝食会場でのお荷物預かりはできません。



②朝食内容

ビューッフェ形式でのご用意になります。

シェフの手づくり朝食ビュッフェは和、洋、中など約60品目をご用意。



メニユ一例

お惣菜	アラカト	ご飯	サラダ	パン	デザート
筑前煮	フライドポテト	白飯	サニーレタス	石窯バケット	ブリュレ
牛ごぼろ	スクランブルエッグ	おかゆ	パプリカ	石窯プレーン	ココナッツゼリー
ひじき煮	ソーセージ	ちらし寿司	胡瓜	石窯ライ麦パン	コーヒゼリー
かぼちゃの炊いたん	ベーコン		水菜	チーズロール	プリン
鶏大根	カレー		海藻	ロールパン	水ようかん
大根おあげ	ちくわの磯辺揚げ		トマト	クロワッサン	わらびもち(きなこと・抹茶)
きんぴら	ミンチカツ		タマネギ	デニッシュ	
蓮根のきんぴら	ミートボール		大根		
ぜんまい煮	ミニハンバーグ		コーン		
ぜいたく煮	唐揚げ		ハム		
オクラのおひたし	コロッケ				
春雨酢	焼売	お漬物	ドレッシング	ジャム・バター	飲み物
小松菜のおひたし	エビチリ	高菜	和風しょうゆ	イチゴジャム	オレンジジュース
白和え	鶏と野菜のオープン焼き	梅干し	ごま焙煎	マーマレードジャム	アップルジュース
卵の花	旨辛チキン	ちりめん山椒	ノンオイル青じそ	ブルーベリージャム	トマトジュース
さつまいもモン煮	パスタ	ごま昆布	イタリアン	アプリコットジャム	ウーロン茶
野菜炒め	サルサ&チップス	しば漬け	フレンチ	ラズベリージャム	牛乳
イワシ香梅煮	寄せ鍋	みふな漬け	ゆずしょうゆ	バター	コーヒー
揚げたて焼き	茶碗蒸し			はちみつ	カプチーノ
三度豆ひたし	温泉卵				カフェラテ
カニ風味の酢の物	湯葉				紅茶
鮭の塩焼き	冷し茶碗蒸し				温茶(煎茶・ほうじ茶)
焼き鯖	ごま豆腐	汁物	副食	フルーツ	
オープンサンド	湯豆腐	味噌汁	シリアル	パイナップル	
	天ぷら	コンポータージュスープ	ヨーグルト	キウイ	
	鶏ハム	パンブキンスープ	オレンジソース	オレンジ	
	グラタン		ストロベリーソース	バナナ	
	カツサンド				

※日替わりの為、提供するメニューが異なります。また季節や仕入れ状況により変更になる場合もございます。

ご夕食について

①夕食会場

1階「カフェレストランLavender」

席数 84席

宿泊フロアよりエレベーターにてお越し下さい。

お席は貸切での対応可能です。

お食事終了後、会場を使用可

片付けなどお待ち頂く場合もございます。

事前にお時間などご相談お願い致します。



②夕食内容

ビュッフェもしくはプレートにてご用意致します。

アレルギーについては事前にご相談お願い致します。

メニュー内容についてはご予算に応じて

ご要望承りますのでご相談お願い致します。



メニュー例

教育旅行団体様 ご夕食メニュー

ーセットメニュー(参考例①)ー

鮭ムニエル パスタ添え

スープ

ライス

サラダ

デザート

※スープ、ライス、サラダはおかわり自由



ーセットメニュー(参考例②)ー

チーズのハム巻き

豚のピカタ ポテト添え

スープ

ライス

サラダ

デザート

※スープ、ライス、サラダはおかわり自由

教育旅行団体様 ご夕食メニュー

ービュッフェ(参考例)ー

おばんざい各種

唐揚げ

コロッケ

チキンカツ

たこやき

ポテトフライ

カレー

ソーセージ

スクランブルエッグ

ハム

本日の肉料理

本日のパスタ

サラダ

コーンスープ

パン

デザート

ソフトドリンク(水・オレンジ・アップル・ウーロン茶)

館内施設

大浴場 2階 ※利用不可

営業時間 14:00-25:00 5:00-9:00
設備 洗い場9つ、サウナ、鍵付きロッカー、冷水機、扇風機、ドライヤー、トイレ
アメニティ シャンプー、コンディショナー、ボディークリーム、フェイス&ハンドウォッシュ、ティッシュ、綿棒、ヘアブラシ、カミソリ、女性のみ：ヘアキャップ、コットン
*入室時カードキーが必要です。
*タオルは客室からお持ちください。
*作務衣、スリッパでご利用頂けます。



フィットネスジム 2階 ※利用不可

営業時間 5:00-24:00
料金 1回あたり1,000円(税込)
設備 ランニングマシン、エアロバイク、クロストレーナー、ダンベル(1キロ-22キロ)等
*入室時専用カードキーが必要です。
*シューズ・ウェアの貸出はございません。
*15歳未満のお客様はご利用頂けません。
*完全予約制とさせて頂いております。



コインランドリー 2階

洗濯乾燥機を4台設置しており、24時間ご利用頂けます。
料金は100円-500円
※洗剤は自動投入でございます。



フリードリンクサービス 1階
アメニティーバー 1階

フロント横にて
コーヒー・デトックスウォーター・お湯を無料提供しております。
お茶・紅茶のティーバッグもご用意しております。
アメニティーバーも併設しております。
歯ブラシ、カミソリ、ヘアブラシをご用意しております。
ご自由にご利用、お持ち下さい。



各種機関

所轄警察署

下京警察署（旧五条警察署） T E L : 075-352-0110
〒600-8413 京都府京都市下京区烏丸高辻上ル大政所町682

所轄保健所

下京保健センター T E L : 075-371-7101
〒600-8588 京都府京都市西洞院通塩小路上ル東塩小路町608番地8

所轄消防署

下京消防署 T E L : 075-361-4411
〒600-8191 京都府京都市下京区五条通高倉西入堺町27

最寄病院・救急病院

京都第二赤十字病院 T E L : 075-231-5171
〒602-8026 京都府京都市上京区春帯町355番地の5

緊急災害時避難所

二条城 T E L : 075-841-0096
〒604-8301 京都府京都市中京区二条通堀川西入二条城町541

お問合せ

アーバンホテル京都四条プレミアム

〒600-8481
京都府京都市下京区堀川通四条下る四条堀川町272-6

T E L : 075-406-1835
F A X : 075-406-1871

M A I L : kyoto-shijo@uh-urban.com